

Vos coordonnées

Nom Prénom

Adresse

CP Ville

Tél Email

Je joins une sauvegarde de mon fichier généalogique au format GénéeTique ou Gedcom.

Je souhaite commander un arbre personnalisé
Veuillez préciser votre demande et joindre le règlement de votre devis.

Personne de départ de l'arbre :

Nom

Date de naissance Prénom

Je souhaite commander exemplaires de cet arbre.
Je bénéficie d'une remise de 50% pour chaque exemplaire supplémentaire.

Je demande un devis (déductible sur le montant de la commande) pour :

- l'arbre ascendant circulaire à 15 € Le devis comprend :
- la personnalisation complète
- l'arbre descendant circulaire à 30 € - une page exemple de votre arbre généalogique

Je joins mon règlement pour le devis ou la réalisation de l'arbre
d'un montant de : €

- Par chèque (seulement pour la France), n° :
- Par carte bancaire, n° :
Date d'expiration : Les trois derniers chiffres au dos de la carte :

Par virement ou mandat international
signature

Titulaire du compte - Account owner : CDIP	Domiciliation
16, rue de la République 95570 Bouffémont - FRANCE	La poste Centre financier de Paris 75 900 Paris Chèques France
IBAN : FR 43 30041 00001 1217836R020 20	BIC : PSSTFRPPPAR

IMPRESSION DE GRANDS ARBRES GENEALOGIQUES

EXPOSEZ VOS GENEALOGIES

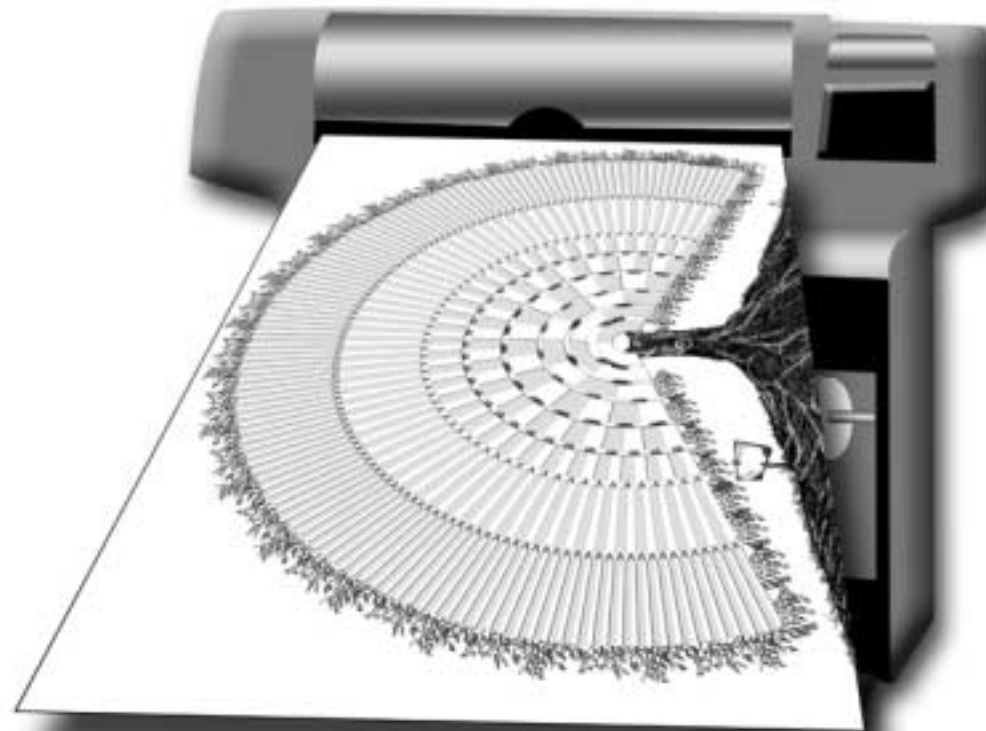

Faites imprimer vos arbres généalogiques par le CDIP

Effectuez la même commande plus rapidement sur internet ! rendez-vous sur :

<http://www.cdip.com/arbres/>



16, rue de la République
F-95570 BOUFFEMONT - FRANCE

Tél : (0)1.34.39.12.12 / Fax : (0)1.39.35.28.53
E-mail : fr@cdip.com

ARBRE ASCENDANT CIRCULAIRE

format A0 (84 x 118,8 cm)

Classique

Nombre de générations : 8 9 10 11

Noir & blanc 59

Couleurs : 65
les 4 secteurs différenciés

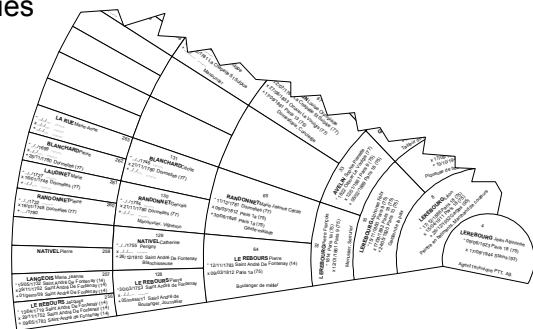

Artistique 65

Cet arbre est en couleur et comporte un nombre fixe de 9 générations.

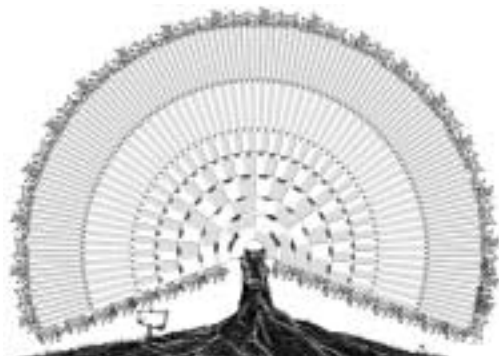

ARBRE DESCENDANT CIRCULAIRE

format A0 (84 x 118,8 cm)

Nombre de générations : 5 6 7 8

Noir & blanc 82

Couleurs 92

Les femmes et les hommes sont distingués par la couleur jaune et verte.



ARBRE STANDARD

format illimité

Votre arbre sur bande de 2,70 mètres de longueur, sur une hauteur variable de 0,33 m, 0,62 m ou 0,84 m.



Standard ascendant

Nombre de générations : Ajout de frères et soeurs

Standard descendant

Nombre de générations :

Standard mixte

Nombre de générations : Ajout de frères et soeurs
en ascendance :
en descendance :

Veillez choisir le type de vignettes souhaitées (cocher une case)

	Couleurs (liserés bleu et vert pour le mari et la femme)	Noir & blanc (contour simple)
Cases complètes	<input type="checkbox"/> <div style="border: 1px solid black; padding: 5px; margin-bottom: 5px;"> LEREBOURG Pierre François *21/03/1784 Taverny (95) + 30/04/1850 Taverny (95) Fermier </div> <div style="border: 1px solid black; padding: 5px; margin-bottom: 5px;"> x 21/06/1805 Frépillon (95) </div> <div style="border: 1px solid black; padding: 5px;"> MORISSEAU Marie Augustine *08/12/1785 Frépillon (95) + 01/02/1849 Bessancourt (95) Garde-malade </div>	<input type="checkbox"/> <div style="border: 1px solid black; padding: 5px; margin-bottom: 5px;"> LEREBOURG Pierre François *21/03/1784 Taverny (95) + 30/04/1850 Taverny (95) Fermier </div> <div style="border: 1px solid black; padding: 5px; margin-bottom: 5px;"> x 21/06/1805 Frépillon (95) </div> <div style="border: 1px solid black; padding: 5px;"> MORISSEAU Marie Augustine *08/12/1785 Frépillon (95) + 01/02/1849 Bessancourt (95) Garde-malade </div>
Cases simples	<input type="checkbox"/> <div style="border: 1px solid black; padding: 5px; margin-bottom: 5px;"> LEREBOURG Pierre François 1784 - 1850 Fermier </div> <div style="border: 1px solid black; padding: 5px;"> MORISSEAU Marie Augustine 1785 - 1805 - 1849 Garde-malade </div>	<input type="checkbox"/> <div style="border: 1px solid black; padding: 5px; margin-bottom: 5px;"> LEREBOURG Pierre François 1784 - 1850 Fermier </div> <div style="border: 1px solid black; padding: 5px;"> MORISSEAU Marie Augustine 1785 - 1805 - 1849 Garde-malade </div>